

**Hysbysiad o Gynnig**  
**CYNGOR SIR Y FFLINT**  
**GORCHYMYN**  
**(LLEOEDD PARCIO ODDI AR Y STRYD – YR WYDDGRUG)**  
**(DIWYGIAD RHIF 3) GORCHYMYN 202X**

Rhoddir rhybudd trwy hyn bod Cyngor Sir y Fflint ("y Cyngor") yn bwriadu gwneud Gorchymyn drwy arfer Rheoleiddio Traffig Ffyrdd 1984 fel y'i diwygiwyd ('Deddf 1984') a Deddf Rheoli Traffig 2004 ("Deddf 2004") a phob pŵer galluogi arall, ac ar ôl ymgynghori â Phrif Swyddog yr Heddlu yn unol â Rhan III o Atodlen 9 Deddf 1984, effaith hyn fydd diwygio:

Gorchymyn Cyngor Sir y Fflint (Mannau Parcio Oddi ar y Stryd - Yr Wyddgrug) (Gorfodaeth Sifil) 2018,  
Gorchymyn Cyngor Sir y Fflint (Lleoedd Parcio Oddi ar y Stryd - Yr Wyddgrug) (Diwygiad Rhif 1) 2022 a  
Gorchymyn Cyngor Sir y Fflint (Lleoedd Parcio Oddi ar y Stryd - Yr Wyddgrug) (Diwygiad Rhif 2) 2025

-: fel bod

Bydd Atodlen 2B sydd wedi ei chynnwys yng Ngorchymyn Cyngor Sir y Fflint (Lleoedd Parcio Oddi ar y Stryd - Yr Wyddgrug) (Diwygiad Rhif 2) 2025 yn cael ei diwygio i ychwanegu cyfnod codi tâl ychwanegol a diwygio'r ffioedd cysylltiedig eraill o fewn y Maes Parcio Aml Lawr, Neuadd y Sir, Yr Wyddgrug.

**Blaenorol**

**Newydd**

£1.00 am hyd at 2.5 awr

£1.00 am hyd at 2.5 awr

£2.00 am hyd at 14 awr

£2.50 am hyd at 4 awr

£5.00 am hyd at 14 awr

Ym mhob agwedd arall mae darpariaethau presennol y Gorchmynion uchod yn parhau mewn grym.

Gellir gweld copi o'r Hysbysiad, y Gorchymyn arfaethedig, y cynlluniau sy'n dangos y maes parcio yr effeithir arnynt gan y cynnig, a datganiad o resymau'r Cyngor dros gynnig y Gorchymyn, yn ystod oriau agor arferol yn Sir y Fflint yn Cysylltu, Llyfrgell Yr Wyddgrug, Ffordd yr Iarll, Yr Wyddgrug, Sir y Fflint, CH7 1AP. Bydd y dogfennau hefyd ar gael ar-lein ar ein gwefan [www.siryfflint.gov.uk](http://www.siryfflint.gov.uk) > Preswylwyr > Ffyrdd, Strydoedd a Theithio > Gorchmynion Rheoleiddio Traffig neu fe allwch wneud cais am gopi o'r dogfennau drwy anfon e-bost at [transportstrategyconsultation@flintshire.gov.uk](mailto:transportstrategyconsultation@flintshire.gov.uk) neu drwy ffonio 01352 701234.

Dylid anfon gwrthwynebiadau i'r Gorchymyn arfaethedig, yn ogystal â'r sail dros wrthwynebu, yn ysgrifenedig at yr unigolyn isod yn y cyfeiriad isod erbyn dydd Gwener 15 Mai 2026, neu drwy anfon e-bost at [transportstrategyconsultation@flintshire.gov.uk](mailto:transportstrategyconsultation@flintshire.gov.uk) gan ddyfynnu cyfeirnod PS/OFS-AMENDMENT 3/ORDER/Mold/JB.

Dyddiad: Dydd Gwener 24 Ebrill 2026



Katie Wilby,  
Prif Swyddog (Gwasanaethau Stryd a Thrafnidiaeth),  
Depo Alltami, Ffordd yr Wyddgrug, Alltami, yr Wyddgrug. CH7 6LG

---

**GORCHYMYN**  
**(MANNAU PARCIO ODDI AR Y STRYD– YR WYDDGRUG)**  
**(DIWYGIAD RHIF 3) CYNGOR**  
**SIR Y FFLINT 202X**

---

**Katie Wilby,**  
**Prif Swyddog**  
**(Gwasanaethau Stryd a Chludiant),**  
**Depo Alltami,**  
**Ffordd Yr Wyddgrug**  
**Alltami,**  
**Yr Wyddgrug,**  
**CH7 6LG.**

**GORCHYMYN**  
**(MANNAU PARCIO ODDI AR Y STRYD– YR WYDDGRUG)**  
**(DIWYGIAD RHIF 3) CYNGOR**  
**SIR Y FFLINT 202X**

Mae Cyngor Sir y Fflint (y cyfeirir ato o hyn ymlaen fel “y Cyngor”) wrth ddefnyddio’i bwerau dan Adrannau 32, 33, 34, 35, 124 (1) a Rhan IV Atodlen 9 Deddf Rheoleiddio Traffig Ffyrdd 1984 fel y’i diwygiwyd (“Deddf 1984”), Deddf Rheoli Traffig 2004 (“Deddf 2004”) a phob pŵer galluogi arall ac ar ôl ymgynghori â Phrif Swyddog yr Heddlu yn unol â Rhan III Atodlen 9 Deddf 1984, yn gwneud y Gorchymyn canlynol:

**Dechreuad a Dyfyniad**

1. Mae’r Gorchymyn hwn yn atodol i Orchymyn Cyngor Sir y Fflint (Mannau Parcio Oddi ar y Stryd – Yr Wyddgrug) (Gorfodaeth Sifil) 2018 (“y Gorchymyn Gwreiddiol”), Cyngor Sir y Fflint Gorchymyn (Mannau Parcio Oddi ar y Stryd – Yr Wyddgrug) (Diwygiad Rhif 1) 2022 (“y Gorchymyn”), a Gorchymyn Cyngor Sir y Fflint (Lleoedd Parcio Oddi ar y Stryd - Yr Wyddgrug) (Diwygiad Rhif 2) 2025 (“y Gorchymyn 2025”) yn ddarostyngedig fel y crybwyllir yma wedi hyn, yn parhau mewn grym ac effaith lawn.
2. Bydd Deddf Dehongli 1978 yn berthnasol ar gyfer dehongli’r Gorchymyn hwn gan ei fod yn berthnasol ar gyfer dehongli Deddf Seneddol.
3. Daw’r Gorchymyn hwn i rym ar XX XX 202X a gellir cyfeirio ato fel Gorchymyn (Mannau Parcio oddi ar y Stryd – Yr Wyddgrug) (Diwygiad Rhif 3) Cyngor Sir y Fflint 202X.
4. Mae’r diffiniadau wedi eu hamlinellu yn y Gorchymyn Gwreiddiol.
5. Caiff Atodlen 2B yn y (“y Gorchymyn 2025”) ei dileu a’i disodli ag Atodlen 2C.
6. Caiff unrhyw gyfeiriad at Atodlen 2 yn y Gorchymyn Gwreiddiol a Atodlen 2A yn y Gorchymyn a 2B y Gorchymyn 2025 ei ddileu a’i ddisodli ag Atodlen 2C.

**RHODDWYD SÊL GYFFREDIN**

**CYNGOR SIR Y FFLINT**

ar )

y XX diwrnod o XX 202X )

yng ngŵydd: )

**Y CADEIRYDD**

**RHEOLWR Y GWASANAETHAU CYFREITHIOL**

**PRIF SWYDDOG LLYWODRAETHU**

**UWCH GYFREITHIWR**

## ATODLEN 2C

Colofn 1	Colofn 2	Colofn 3	Colofn 4	Colofn 5	Colofn 6	Colofn 7	Colofn 8	Colofn 9
Enw'r Lle Parcio	Dosbarthiad y Lle Parcio	Dosbarth Cerbyd	Safle lle y gall Cerbyd Aros	Dyddiau ac Oriau y Codir Tâl am Leoedd Parcio	Oriau y Gellir Codi Tâl Amdanynt	Y cyfnod hiraf y gall cerbydau aros	Graddfa Ffioedd	Math o Drwydded
Sgwâr Griffiths, yr Wyddgrug, fel y dangosir ag ymyl goch ar Gynllun 1 sydd ynghlwm wrth y Gorchymyn hwn.	Talu ac Arddangos a Thrwyddedau	Pob Cerbyd (heb drelar wedi'i gysylltu) heb fod yn fwy na 3.5 tonnelli pwysau gros uchafswm	Yn gyfan gwbl o fewn llain barcio.	Dydd Llun i ddydd Sadwrn 08:00 tan 15:00	Bob dydd Bob awr	Trwy'r dydd	£1.50 am hyd at 3.5 awr £2.00 am hyd at 7 awr  Trwydded preswylwyr £33 y flwyddyn Trwydded flynyddol £440 y flwyddyn Trwydded staff £48 y flwyddyn	Trwydded Barcio Ddilys
	Cerbydau trydan Llain barcio ailwefru	Cerbydau trydan Beiciau modur trydan	Yn gyfan gwbl o fewn llain barcio cerbyd trydan	Dim	Bob dydd Bob awr	3 awr dim dychwelyd o fewn 3 awr o ddydd Llun i ddydd Sul 08:00 i 17:00 17.00 tan 08.00 dim terfyn	Parcio am ddim	

<p>Grosvenor Street, yr Wyddgrug, fel y dangosir ag ymyl goch ar Gynllun 2 sydd ynghlwm wrth y Gorchymyn hwn.</p>	<p>Talu ac Arddangos</p> <p>Cerbydau trydan Llain barcio ailwefru</p>	<p>Pob Cerbyd (heb drelar wedi'i gysylltu) heb fod yn fwy na 3.5 tunnell pwysau gros uchafswm</p> <p>Cerbydau trydan Beiciau modur trydan</p>	<p>Yn gyfan gwbl o fewn llain barcio.</p> <p>Yn gyfan gwbl o fewn llain barcio cerbyd trydan</p>	<p>Dydd Llun i ddydd Sadwrn 08:00 tan 15:00</p> <p>Dim</p>	<p>Bob dydd Bob awr</p> <p>Bob dydd Bob awr</p>	<p>3.5 Awr a Dim Dychwelyd o Fewn 1 Awr</p> <p>3 awr dim dychwelyd o fewn 3 awr o ddydd Llun i ddydd Sul 08:00 i 17:00 17.00 tan 08.00 dim terfyn</p>	<p>£1.50 am hyd at 3.5 awr</p> <p>Parcio am ddim</p>	<p>Dim</p>
<p>Heol y Brenin, yr Wyddgrug, fel y dangosir ag ymyl goch ar Gynllun 3 sydd ynghlwm wrth y Gorchymyn hwn.</p>	<p>Talu ac Arddangos</p> <p>Cerbydau trydan Llain barcio ailwefru</p>	<p>Pob Cerbyd (heb drelar wedi'i gysylltu) heb fod yn fwy na 3.5 tunnell pwysau gros uchafswm</p> <p>Cerbydau trydan Beiciau modur trydan</p>	<p>Yn gyfan gwbl o fewn llain barcio.</p> <p>Yn gyfan gwbl o fewn llain barcio cerbyd trydan</p>	<p>Dydd Llun i ddydd Sadwrn 08:00 tan 15:00</p> <p>Dim</p>	<p>Bob dydd Bob awr</p> <p>Bob dydd Bob awr</p>	<p>3.5 Awr a Dim Dychwelyd o Fewn 1 Awr</p> <p>3 awr dim dychwelyd o fewn 3 awr o ddydd Llun i ddydd Sul 08:00 i 17:00 17.00 tan 08.00 dim terfyn</p>	<p>£1.50 am hyd at 3.5 awr</p> <p>Parcio am ddim</p>	<p>Dim</p>





## ATODLEN 2C – parhad

Colofn 1	Colofn 2	Colofn 3	Colofn 4	Colofn 5	Colofn 6	Colofn 7	Colofn 8	Colofn 9
Enw'r Lle Parcio	Dosbarthiad y Lle Parcio	Dosbarth Cerbyd	Safle lle y gall Cerbyd Aros	Dyddiau ac Oriau y Codir Tâl am Leoedd Parcio	Oriau y Gellir Codi Tâl Amdanynt	Y cyfnod hiraf y gall cerbydau aros	Graddfa Ffioedd	Math o Drwydded
Stryd Newydd, yr Wyddgrug, fel y dangosir ag ymyl goch ar Gynllun 6 sydd ynghlwm wrth y Gorchymyn hwn.	Talu ac Arddangos a Thrwyddedau	Pob Cerbyd (heb drelar wedi'i gysylltu) heb fod yn fwy na 3.5 tonnelli pwysau gros uchafswm.	Yn gyfan gwbl o fewn llain barcio.	Dydd Llun i ddydd Sadwrn 08:00 tan 15:00	Bob dydd Bob awr	Trwy'r dydd	£1.50 am hyd at 3.5 awr £2.00 am hyd at 7 awr  Trwydded preswylwyr £33 y flwyddyn Trwydded flynyddol £440 y flwyddyn Trwydded staff £48 y flwyddyn.	Trwydded Barcio Ddilys
	Cerbydau trydan Llain barcio ailwefru	Cerbydau trydan Beiciau modur trydan	Yn gyfan gwbl o fewn llain barcio cerbyd trydan	Dim	Bob dydd Bob awr	3 awr dim dychwelyd o fewn 3 awr o ddydd Llun i ddydd Sul 08:00 i 17:00 17.00 tan 08.00 dim terfyn	Parcio am ddim	

<p>Neuadd y Dref, yr Wyddgrug fel y dangosir ag ymyl goch ar Gynllun 7 sydd ynghlwm wrth y Gorchymyn hwn.</p>	<p>Deiliaid trwydded yn unig</p> <p>Cerbydau trydan Llain barcio ailwefru</p>	<p>Pob Cerbyd (heb drelar wedi'i gysylltu) heb fod yn fwy na 3.5 tonnau pwysau gros uchafswm.</p> <p>Cerbydau trydan Beiciau modur trydan</p>	<p>Yn gyfan gwbl o fewn llain barcio.</p> <p>Yn gyfan gwbl o fewn llain barcio cerbyd trydan</p>	<p>Dydd Llun i ddydd Sadwrn 08:00 tan 17:00</p> <p>Dim</p>	<p>Deiliaid trwydded yn unig</p> <p>Bob dydd Bob awr</p>	<p>Trwy'r dydd</p> <p>3 awr dim dychwelyd o fewn 3 awr o ddydd Llun i ddydd Sul 08:00 i 17:00 17.00 tan 08.00 dim terfyn</p>	<p>Trwydded flynyddol £440 y flwyddyn</p> <p>Parcio am ddim</p>	<p>Trwydded Barcio Ddilys</p>
---	---	---	--	--	--	--	---	-------------------------------

## ATODLEN 2C – parhad

Colofn 1	Colofn 2	Colofn 3	Colofn 4	Colofn 5	Colofn 6	Colofn 7	Colofn 8	Colofn 9
Enw'r Lle Parcio	Dosbarthiad y Lle Parcio	Dosbarth Cerbyd	Safle lle y gall Cerbyd Aros	Dyddiau ac Oriau y Codir Tâl am Leoedd Parcio	Oriau y Gellir Codi Tâl Amdanynt	Y cyfnod hiraf y gall cerbydau aros	Graddfa Ffioedd	Math o Drwydded
Mynedfa'r Prif Faes Parcio, Neuadd y Sir, Yr Wyddgrug, fel y dangosir gydag ymyl goch ar Gynllun 8 sydd ynghlwm wrth y Gorchymyn hwn	Talu ac Arddangos a Thrwyddedau	Pob Cerbyd (heb drelar wedi'i gysylltu) heb fod yn fwy na 3.5 tonnelli pwysau gros uchafswm.	Yn gyfan gwbl o fewn llain barcio.	ddydd Llun i ddydd Sul  yn cynnwys gwyliau banc 08:00 tan 22:00	Bob dydd Bob awr	Trwy'r dydd	£1.00 am hyd at 2.5 awr £2.00 am hyd at 14 awr  Trwydded A - £48 y flwyddyn, Trwydded B – £48 y flwyddyn, Trwydded C - £48 y flwyddyn	Trwydded Barcio Ddilys
	Cerbydau trydan Llain barcio ailwefru	Cerbydau trydan Beiciau modur trydan	Yn gyfan gwbl o fewn llain barcio cerbyd trydan	Dim	Bob dydd Bob awr	3 awr dim dychwelyd o fewn 3 awr o ddydd Llun i ddydd Sul 08:00 i 17:00. 17.00 tan 08.00 dim terfyn	Parcio am ddim	

<p>Prif Faes Parcio, Neuadd y Sir, fel y dangosir gydag ymyl goch ar Gynllun 9 sydd ynghlwm wrth y Gorchymyn hwn</p>	<p>Deiliaid trwydded yn unig</p> <p>Cerbydau trydan Llain barcio ailwefru</p>	<p>Pob Cerbyd (heb drelar wedi'i gysylltu) heb fod yn fwy na 3.5 tonnau pwysau gros uchafswm.</p> <p>Cerbydau trydan Beiciau modur trydan</p>	<p>Yn gyfan gwbl o fewn llain barcio.</p> <p>Yn gyfan gwbl o fewn llain barcio cerbyd trydan</p>	<p>ddydd Llun i ddydd Sul</p> <p>yn cynnwys gwyliau banc 08:00 – 17:00</p> <p>Dim</p>	<p>Bob dydd Bob awr</p> <p>Bob dydd Bob awr</p>	<p>Trwy'r dydd</p> <p>3 awr dim dychwelyd o fewn 3 awr o ddydd Llun i ddydd Sul 08:00 i 17:00. 17.00 tan 08.00 dim terfyn</p>	<p>Trwydded C - £48 y flwyddyn Trwydded E - £48 y flwyddyn, Trwydded F – trwydded barcio consesiynol</p> <p>Parcio am ddim</p>	<p>Trwydded Barcio Ddilys</p>
--	---	---	--	---	---	---	--	-------------------------------

## ATODLEN 2C – parhad

Colofn 1	Colofn 2	Colofn 3	Colofn 4	Colofn 5	Colofn 6	Colofn 7	Colofn 8	Colofn 9
Enw'r Lle Parcio	Dosbarthiad y Lle Parcio	Dosbarth Cerbyd	Safle lle y gall Cerbyd Aros	Dyddiau ac Oriau y Codir Tâl am Leoedd Parcio	Oriau y Gellir Codi Tâl Amdanynt	Y cyfnod hiraf y gall cerbydau aros	Graddfa Ffioedd	Math o Drwydded
Maes Parcio Aml Lawr, Neuadd y Sir, fel y dangosir gydag ymyl goch ar Gynllun 10 sydd ynghlwm wrth y Gorchymyn hwn	Talu ac Arddangos a Thrwyddedau	Pob Cerbyd (heb drelar wedi'i gysylltu) heb fod yn fwy na 3.5 tonnelli pwysau gros uchafswm.	Yn gyfan gwbl o fewn llain barcio.	ddydd Llun i ddydd Sul yn cynnwys gwyliau banc 08:00 tan 22:00	Bob dydd Bob awr	Trwy'r dydd	£1.00 am hyd at 2.5 awr <b>£2.50 am hyd at 4 awr</b> <b>£5.00</b> am hyd at 14 awr	Trwydded Barcio Ddilys
	Cerbydau trydan Llain barcio ailwefru	Cerbydau trydan Beiciau modur trydan	Yn gyfan gwbl o fewn llain barcio cerbyd trydan	Dim	Bob dydd Bob awr	3 awr dim dychwelyd o fewn 3 awr o ddydd Llun i ddydd Sul 08:00 i 17:00 17.00 tan 08.00 dim terfyn	Parcio am ddim	Trwydded C - £48 y flwyddyn Trwydded D - £48 y flwyddyn Trwydded E - £48 y flwyddyn Trwydded F – trwydded barcio consesiynol

<p>Neuadd Llwynegrin, Neuadd y Sir, fel y dangosir gydag ymyl ynghlwm wrth y Gorchymyn hwn</p>	<p>Talu ac Arddangos</p>	<p>Pob Cerbyd (heb drelar wedi'i gysylltu) heb fod yn fwy na 3.5 tonnau pwysau gros uchafswm.</p>	<p>Yn gyfan gwbl o fewn llain barcio.</p>	<p>ddydd Llun i ddydd Sul yn cynnwys gwyliau banc</p> <p>Dydd 08:00 tan 17:00</p> <p>Noswaith 17:00 tan 22:00</p>	<p>Bob dydd Bob awr</p>	<p>Dydd 2.5 Awr a Dim Dychwelyd o Fewn 1 Awr</p> <p>Noswaith 5 Awr a Dim Dychwelyd o Fewn 1 Awr</p>	<p>Dydd £1.00 am hyd at 2.5 awr</p> <p>Noswaith £2.00 am hyd at 5 awr</p>	<p>Trwydded Barcio Ddilys</p>
	<p>Cerbydau trydan Llain barcio ailwefru</p>	<p>Cerbydau trydan Beiciau modur trydan</p>	<p>Yn gyfan gwbl o fewn llain barcio cerbyd trydan</p>	<p>Dim</p>	<p>Bob dydd Bob awr</p>	<p>3 awr dim dychwelyd o fewn 3 awr o ddydd Llun i ddydd Sul 08:00 i 17:00 17.00 tan 08.00 dim terfyn</p>	<p>Parcio am ddim</p>	

## ATODLEN 2C – parhad

Colofn 1	Colofn 2	Colofn 3	Colofn 4	Colofn 5	Colofn 6	Colofn 7	Colofn 8	Colofn 9
Enw'r Lle Parcio	Dosbarthiad y Lle Parcio	Dosbarth Cerbyd	Safle lle y gall Cerbyd Aros	Dyddiau ac Oriau y Codir Tâl am Leoedd Parcio	Oriau y Gellir Codi Tâl Amdanynt	Y cyfnod hiraf y gall cerbydau aros	Graddfa Ffioedd	Math o Drwydded
Ffordd Gwasanaeth 3, Neuadd y Sir, fel y dangosir gydag ymyl goch ar Gynllun 12 sydd ynghlwm wrth y Gorchymyn hwn	Deiliaid trwydded yn unig  Cerbydau trydan Llain barcio ailwefru	Pob Cerbyd (heb drelar wedi'i gysylltu) heb fod yn fwy na 3.5 tonnelli pwysau gros uchafswm.  Cerbydau trydan Beiciau modur trydan	Yn gyfan gwbl o fewn llain barcio.  Yn gyfan gwbl o fewn llain barcio cerbyd trydan	ddydd Llun i ddydd Sul  yn cynnwys gwyliau banc 8:00 – 22:00  Dim	Bob dydd Bob awr  Bob dydd Bob awr	Trwy'r dydd  3 awr dim dychwelyd o fewn 3 awr o ddydd Llun i ddydd Sul 08:00 i 17:00 17.00 tan 08.00 dim terfyn	Trwydded E - £48 y flwyddyn, Trwydded F – trwydded barcio consesiynol  Parcio am ddim	Trwydded Barcio Ddilys

<p>Maes Parcio Theatr Clwyd, fel y dangosir gydag ymyl goch ar Gynllun 13 sydd ynghlwm wrth y Gorchymyn hwn</p>	<p>Deiliaid trwydded yn unig</p> <p>Cerbydau trydan Llain barcio ailwefru</p>	<p>Pob Cerbyd (heb drelar wedi'i gysylltu) heb fod yn fwy na 3.5 tonnau pwysau gros uchafswm.</p> <p>Cerbydau trydan Beiciau modur trydan</p>	<p>Yn gyfan gwbl o fewn llain barcio.</p> <p>Yn gyfan gwbl o fewn llain barcio cerbyd trydan</p>	<p>ddydd Llun i ddydd Sul</p> <p>yn cynnwys gwyliau banc 8:00 – 22:00</p> <p>Dim</p>	<p>Bob dydd Bob awr</p> <p>Bob dydd Bob awr</p>	<p>Trwy'r dydd</p> <p>3 awr dim dychwelyd o fewn 3 awr o ddydd Llun i ddydd Sul 08:00 i 17:00 17.00 tan 08.00 dim terfyn</p>	<p>Trwydded E - £48 y flwyddyn Trwydded F – trwydded barcio consesiynol</p> <p>Parcio am ddim</p>	<p>Trwydded Barcio Ddilys</p>
---	---	---	--	--	---	--	---	-------------------------------

---

**GORCHYMYN**  
**(MANNAU PARCIO ODDI AR Y STRYD– YR WYDDGRUG)**  
**(DIWYGIAD RHIF 2) CYNGOR**  
**SIR Y FFLINT 2025**

---

**Katie Wilby,**  
**Prif Swyddog**  
**(Gwasanaethau Stryd a Chludiant),**  
**Depo Alltami,**  
**Ffordd Yr Wyddgrug**  
**Alltami,**  
**Yr Wyddgrug,**  
**CH7 6LG.**

**GORCHYMYN**  
**(MANNAU PARCIO ODDI AR Y STRYD– YR WYDDGRUG)**  
**(DIWYGIAD RHIF 2) CYNGOR**  
**SIR Y FFLINT 2025**

Mae Cyngor Sir y Fflint (y cyfeirir ato o hyn ymlaen fel “y Cyngor”) wrth ddefnyddio’i bwerau dan Adrannau 32, 33, 34, 35, 124 (1) a Rhan IV Atodlen 9 Deddf Rheoleiddio Traffig Ffyrdd 1984 fel y’i diwygiwyd (“Deddf 1984”), Deddf Rheoli Traffig 2004 (“Deddf 2004”) a phob pŵer galluogi arall ac ar ôl ymgynghori â Phrif Swyddog yr Heddlu yn unol â Rhan III Atodlen 9 Deddf 1984, yn gwneud y Gorchymyn canlynol:

**Dechreuad a Dyfyniad**

1. Mae’r Gorchymyn hwn yn atodol i Orchymyn Cyngor Sir y Fflint (Mannau Parcio Oddi ar y Stryd – Yr Wyddgrug) (Gorfodaeth Sifil) 2018 (“y Gorchymyn Gwreiddiol”) a Cyngor Sir y Fflint Gorchymyn (Mannau Parcio Oddi ar y Stryd – Yr Wyddgrug) (Diwygiad Rhif 2) 2022 (“y Gorchymyn”) sydd, yn ddarostyngedig fel y crybwyllir yma wedi hyn, yn parhau mewn grym ac effaith lawn.
2. Bydd Deddf Dehongli 1978 yn berthnasol ar gyfer dehongli’r Gorchymyn hwn gan ei fod yn berthnasol ar gyfer dehongli Deddf Seneddol.
3. Daw’r Gorchymyn hwn i rym ar 27 Hydref 2025 a gellir cyfeirio ato fel Gorchymyn (Mannau Parcio oddi ar y Stryd – Yr Wyddgrug) (Diwygiad Rhif 2) Cyngor Sir y Fflint 2025.
4. Mae’r diffiniadau wedi eu hamlinellu yn y Gorchymyn Gwreiddiol.
5. Caiff Atodlen 2A yn y Gorchymyn ei dileu a’i disodli ag Atodlen 2B.
6. Caiff unrhyw gyfeiriad at Atodlen 2 yn y Gorchymyn Gwreiddiol a Atodlen 2A yn y Gorchymyn ei ddileu a’i ddisodli ag Atodlen 2B.

RHODDWDYD SÊL GYFFREDIN

CYNGOR SIR Y FFLINT

ar )

y 14 diwrnod o Hydref 2025 )

yng ngŵydd: )



Y CADEIRYDD

~~RHEOLWR Y GWASANAETHAU CYFREITHIOL~~

PRIF SWYDDOG LLYWODRAETHU

~~UWCH GYFREITHIWR~~



<p>Grosvenor Street, yr Wyddgrug, fel y dangosir ag ymyl goch ar Gynllun 2 sydd ynghlwm wrth y Gorchymyn hwn.</p>	<p>Talu ac Arddangos</p> <p>Cerbydau trydan Llain barcio ailwefru</p>	<p>Pob Cerbyd (heb drelar wedi'i gysylltu) heb fod yn fwy na 3.5 tonnau pwysau gros uchafswm</p> <p>Cerbydau trydan Beiciau modur trydan</p>	<p>Yn gyfan gwbl o fewn llain barcio.</p> <p>Yn gyfan gwbl o fewn llain barcio cerbyd trydan</p>	<p>Dydd Llun i ddydd Sadwrn 08:00 tan 15:00</p> <p>Dim</p>	<p>Bob dydd Bob awr</p> <p>Bob dydd Bob awr</p>	<p>3.5 Awr a Dim Dychwelyd o Fewn 1 Awr</p> <p>3 awr dim dychwelyd o fewn 3 awr o ddydd Llun i ddydd Sul 08:00 i 17:00 17.00 tan 08.00 dim terfyn</p>	<p>£1.50 am hyd at 3.5 awr</p> <p>Parcio am ddim</p>	<p>Dim</p>
<p>Heol y Brenin, yr Wyddgrug, fel y dangosir ag ymyl goch ar Gynllun 3 sydd ynghlwm wrth y Gorchymyn hwn.</p>	<p>Talu ac Arddangos</p> <p>Cerbydau trydan Llain barcio ailwefru</p>	<p>Pob Cerbyd (heb drelar wedi'i gysylltu) heb fod yn fwy na 3.5 tonnau pwysau gros uchafswm</p> <p>Cerbydau trydan Beiciau modur trydan</p>	<p>Yn gyfan gwbl o fewn llain barcio.</p> <p>Yn gyfan gwbl o fewn llain barcio cerbyd trydan</p>	<p>Dydd Llun i ddydd Sadwrn 08:00 tan 15:00</p> <p>Dim</p>	<p>Bob dydd Bob awr</p> <p>Bob dydd Bob awr</p>	<p>3.5 Awr a Dim Dychwelyd o Fewn 1 Awr</p> <p>3 awr dim dychwelyd o fewn 3 awr o ddydd Llun i ddydd Sul 08:00 i 17:00 17.00 tan 08.00 dim terfyn</p>	<p>£1.50 am hyd at 3.5 awr</p> <p>Parcio am ddim</p>	<p>Dim</p>

## ATODLEN 2B...parhad

Colofn 1	Colofn 2	Colofn 3	Colofn 4	Colofn 5	Colofn 6	Colofn 7	Colofn 8	Colofn 9
Enw'r Lle Parcio	Dosbarthiad y Lle Parcio	Dosbarth Cerbyd	Safle lle y gall Cerbyd Aros	Dyddiau ac Oriau y Codir Tâl am Leoedd Parcio	Oriau y Gellir Codi Tâl Amdanynt	Y cyfnod hiraf y gall cerbydau aros	Graddfa Ffioedd	Math o Drwydded
Love Lane, Yr Wyddgrug, fel y dangosir ag ymyl goch ar Gynllun 4 sydd ynghlwm wrth y Gorchymyn hwn.	Talu ac Arddangos a Thrwyddedau	Pob Cerbyd (heb dreлар wedi'i gysylltu) heb fod yn fwy na 3.5 tonnelli pwysau gros uchafswm.  Gall gerbydau sy'n arddangos trwydded arwerthiant fod yn fwy na 3.5 tonnelli pwysau gros uchafswm ac â threлар wedi'i gysylltu pan gaiff ei barcio mewn bae rhif yn unig	Yn gyfan gwbl o fewn llain barcio.	Dydd Llun i ddydd Sadwrn 08:00 tan 15:00	Bob dydd Bob awr	Trwy'r dydd	£1.50 am hyd at 7 awr  Trwydded preswylwyr £30 y flwyddyn Trwydded flynyddol £48 y flwyddyn Trwydded staff £48 y flwyddyn	Trwydded Barcio Ddilys
	Cerbydau trydan Llain barcio ailwefru	Cerbydau trydan Beiciau modur trydan	Yn gyfan gwbl o fewn llain barcio cerbyd trydan	Dim	Bob dydd Bob awr	3 awr dim dychwelyd o fewn 3 awr o ddydd Llun i ddydd Sul 08:00 i 17:00 17.00 tan 08.00 dim terfyn	Parcio am ddim	

Meadow Place, yr Wyddgrug, fel y dangosir ag ymyl goch ar Gynllun 5 sydd ynghlwm wrth y Gorchymyn hwn.	Talu ac Arddangos	Pob Cerbyd (heb drelar wedi'i gysylltu) heb fod yn fwy na 3.5 tonnell pwysau gros uchafswm.	Yn gyfan gwbl o fewn llain barcio.	Dydd Llun i ddydd Sadwrn 08:00 tan 15:00	Bob dydd Bob awr	3.5 Awr a Dim Dychwelyd o Fewn 1 Awr	£1.50 am hyd at 3.5 awr	Yn gyfan gwbl o fewn llain barcio.
	Cerbydau trydan Llain barcio ailwefru	Cerbydau trydan Beiciau modur trydan	Yn gyfan gwbl o fewn llain barcio cerbyd trydan	Dim	Bob dydd Bob awr	3 awr dim dychwelyd o fewn 3 awr o ddydd Llun i ddydd Sul 08:00 i 17:00 17.00 tan 08.00 dim terfyn	Parcio am ddim	

## ATODLEN 2B – parhad

Colofn 1	Colofn 2	Colofn 3	Colofn 4	Colofn 5	Colofn 6	Colofn 7	Colofn 8	Colofn 9
Enw'r Lle Parcio	Dosbarthiad y Lle Parcio	Dosbarth Cerbyd	Safle lle y gall Cerbyd Aros	Dyddiau ac Oriau y Codir Tâl am Leoedd Parcio	Oriau y Gellir Codi Tâl Amdanynt	Y cyfnod hiraf y gall cerbydau aros	Graddfa Ffioedd	Math o Drwydded
Stryd Newydd, yr Wyddgrug, fel y dangosir ag ymyl goch ar Gynllun 6 sydd ynghlwm wrth y Gorchymyn hwn.	Talu ac Arddangos a Thrwyddedau	Pob Cerbyd (heb dreiar wedi'i gysylltu) heb fod yn fwy na 3.5 tonnelli pwysau gros uchafswm.	Yn gyfan gwbl o fewn llain barcio.	Dydd Llun i ddydd Sadwrn 08:00 tan 15:00	Bob dydd Bob awr	Trwy'r dydd	£1.50 am hyd at 3.5 awr £2.00 am hyd at 7 awr  Trwydded preswylwyr £30 y flwyddyn Trwydded flynyddol £400 y flwyddyn Trwydded staff £48 y flwyddyn.	Trwydded Barcio Ddilys
	Cerbydau trydan Llain barcio ailwefru	Cerbydau trydan Beiciau modur trydan	Yn gyfan gwbl o fewn llain barcio cerbyd trydan	Dim	Bob dydd Bob awr	3 awr dim dychwelyd o fewn 3 awr o ddydd Llun i ddydd Sul 08:00 i 17:00 17.00 tan 08.00 dim terfyn	Parcio am ddim	

<p>Neuadd y Dref, yr Wyddgrug fel y dangosir ag ymyl goch ar Gynllun 7 sydd ynghlwm wrth y Gorchymyn hwn.</p>	<p>Deiliaid trwydded yn unig</p> <p>Cerbydau trydan Llain barcio ailwefru</p>	<p>Pob Cerbyd (heb drelar wedi'i gysylltu) heb fod yn fwy na 3.5 tonnell pwysau gros uchafswm.</p> <p>Cerbydau trydan Beiciau modur trydan</p>	<p>Yn gyfan gwbl o fewn llain barcio.</p> <p>Yn gyfan gwbl o fewn llain barcio cerbyd trydan</p>	<p>Dydd Llun i ddydd Sadwrn 08:00 tan 17:00</p> <p>Dim</p>	<p>Deiliaid trwydded yn unig</p> <p>Bob dydd Bob awr</p>	<p>Trwy'r dydd</p> <p>3 awr dim dychwelyd o fewn 3 awr o ddydd Llun i ddydd Sul 08:00 i 17:00 17.00 tan 08.00 dim terfyn</p>	<p>Trwydded flynyddol £400 y flwyddyn</p> <p>Parcio am ddim</p>	<p>Trwydded Barcio Ddilys</p>
---	---	--	--	--	--	--	---	-------------------------------

## ATODLEN 2B – parhad

Colofn 1	Colofn 2	Colofn 3	Colofn 4	Colofn 5	Colofn 6	Colofn 7	Colofn 8	Colofn 9
Enw'r Lle Parcio	Dosbarthiad y Lle Parcio	Dosbarth Cerbyd	Safle lle y gall Cerbyd Aros	Dyddiau ac Oriau y Codir Tâl am Leoedd Parcio	Oriau y Gellir Codi Tâl Amdanynt	Y cyfnod hiraf y gall cerbydau aros	Graddfa Ffioedd	Math o Drwydded
Mynedfa'r Prif Faes Parcio, Neuadd y Sir, Yr Wyddgrug, fel y dangosir gydag ymyl goch ar Gynllun 8 sydd ynghlwm wrth y Gorchymyn hwn	Talu ac Arddangos a Thrwyddedau	Pob Cerbyd (heb drelar wedi'i gysylltu) heb fod yn fwy na 3.5 tonnell pwysau gros uchafswm.	Yn gyfan gwbl o fewn llain barcio.	ddydd Llun i ddydd Sul  yn cynnwys gwyliau banc 08:00 tan 22:00	Bob dydd Bob awr	Trwy'r dydd	£1.00 am hyd at 2.5 awr £2.00 am hyd at 14 awr  Trwydded A - £48 y flwyddyn, Trwydded B – £48 y flwyddyn, Trwydded C - £48 y flwyddyn	Trwydded Barcio Ddilys
	Cerbydau trydan Llain barcio ailwefru	Cerbydau trydan Beiciau modur trydan	Yn gyfan gwbl o fewn llain barcio cerbyd trydan	Dim	Bob dydd Bob awr	3 awr dim dychwelyd o fewn 3 awr o ddydd Llun i ddydd Sul 08:00 i 17:00. 17.00 tan 08.00 dim terfyn	Parcio am ddim	

Prif Faes Parcio, Neuadd y Sir, fel y dangosir gydag ymyl goch ar Gynllun 9 sydd ynghlwm wrth y Gorchymyn hwn	Deiliaid trwydded yn unig	Pob Cerbyd (heb drelar wedi'i gysylltu) heb fod yn fwy na 3.5 tonnau pwysau gros uchafswm.	Yn gyfan gwbl o fewn llain barcio.	ddydd Llun i ddydd Sul  yn cynnwys gwyliau banc 08:00 – 17:00	Bob dydd Bob awr	Trwy'r dydd	Trwydded C - £48 y flwyddyn Trwydded E - £48 y flwyddyn, Trwydded F – trwydded barcio consesiynol	Trwydded Barcio Ddilys
	Cerbydau trydan Llain barcio ailwefru	Cerbydau trydan Beiciau modur trydan	Yn gyfan gwbl o fewn llain barcio cerbyd trydan	Dim	Bob dydd Bob awr	3 awr dim dychwelyd o fewn 3 awr o ddydd Llun i ddydd Sul 08:00 i 17:00. 17.00 tan 08.00 dim terfyn	Parcio am ddim	

## ATODLEN 2B – parhad

Colofn 1	Colofn 2	Colofn 3	Colofn 4	Colofn 5	Colofn 6	Colofn 7	Colofn 8	Colofn 9
Enw'r Lle Parcio	Dosbarthiad y Lle Parcio	Dosbarth Cerbyd	Safle lle y gall Cerbyd Aros	Dyddiau ac Oriau y Codir Tâl am Leoedd Parcio	Oriau y Gellir Codi Tâl Amdanynt	Y cyfnod hiraf y gall cerbydau aros	Graddfa Ffioedd	Math o Drwydded
Maes Parcio Aml Lawr, Neuadd y Sir, fel y dangosir gydag ymyl goch ar Gynllun 10 sydd ynghlwm wrth y Gorchymyn hwn	Talu ac Arddangos a Thrwyddedau	Pob Cerbyd (heb drelar wedi'i gysylltu) heb fod yn fwy na 3.5 tonnau pwysau gros uchafswm.	Yn gyfan gwbl o fewn llain barcio.	ddydd Llun i ddydd Sul yn cynnwys gwyliau banc 08:00 tan 22:00	Bob dydd Bob awr	Trwy'r dydd	£1.00 am hyd at 2.5 awr £2.00 am hyd at 14 awr  Trwydded C - £48 y flwyddyn Trwydded D - £48 y flwyddyn Trwydded E - £48 y flwyddyn Trwydded F – trwydded barcio consesiynol	Trwydded Barcio Ddilys
	Cerbydau trydan Llain barcio ailwefru	Cerbydau trydan Beiciau modur trydan	Yn gyfan gwbl o fewn llain barcio cerbyd trydan	Dim	Bob dydd Bob awr	3 awr dim dychwelyd o fewn 3 awr o ddydd Llun i ddydd Sul 08:00 i 17:00 17.00 tan 08.00 dim terfyn	Parcio am ddim	

<p>Neuadd Llwynegrin, Neuadd y Sir, fel y dangosir gydag ymyl goch ar Gynllun 11 sydd ynghlwm wrth y Gorchymyn hwn</p>	<p>Talu ac Arddangos</p> <p>Cerbydau trydan Llain barcio ailwefru</p>	<p>Pob Cerbyd (heb drelar wedi'i gysylltu) heb fod yn fwy na 3.5 tonnell pwysau gros uchafswm.</p> <p>Cerbydau trydan Beiciau modur trydan</p>	<p>Yn gyfan gwbl o fewn llain barcio.</p> <p>Yn gyfan gwbl o fewn llain barcio cerbyd trydan</p>	<p>ddydd Llun i ddydd Sul</p> <p>yn cynnwys gwyliau banc</p> <p>Dydd 08:00 tan 17:00</p> <p>Noswaith 17:00 tan 22:00</p> <p>Dim</p>	<p>Bob dydd Bob awr</p> <p>Bob dydd Bob awr</p>	<p>Dydd 2.5 Awr a Dim Dychwelyd o Fewn 1 Awr</p> <p>Noswaith 5 Awr a Dim Dychwelyd o Fewn 1 Awr</p> <p>3 awr dim dychwelyd o fewn 3 awr o ddydd Llun i ddydd Sul 08:00 i 17:00 17.00 tan 08.00 dim terfyn</p>	<p>Dydd £1.00 am hyd at 2.5 awr</p> <p>Noswaith £2.00 am hyd at 5 awr</p> <p>Parcio am ddim</p>	<p>Trwydded Barcio Ddilys</p>
--	---	--	--	---	---	---	---	-----------------------------------

## ATODLEN 2A – parhad

Colofn 1	Colofn 2	Colofn 3	Colofn 4	Colofn 5	Colofn 6	Colofn 7	Colofn 8	Colofn 9
Enw'r Lle Parcio	Dosbarthiad y Lle Parcio	Dosbarth Cerbyd	Safle lle y gall Cerbyd Aros	Dyddiau ac Oriau y Codir Tâl am Leoedd Parcio	Oriau y Gellir Codi Tâl Amdanynt	Y cyfnod hiraf y gall cerbydau aros	Graddfa Ffioedd	Math o Drwydded
Ffordd Gwasanaeth 3, Neuadd y Sir, fel y dangosir gydag ymyl goch ar Gynllun 12 sydd ynghlwm wrth y Gorchymyn hwn	Deiliaid trwydded yn unig  Cerbydau trydan Llain barcio ailwefru	Pob Cerbyd (heb drelar wedi'i gysylltu) heb fod yn fwy na 3.5 tonnell pwysau gros uchafswm.  Cerbydau trydan Beiciau modur trydan	Yn gyfan gwbl o fewn llain barcio.  Yn gyfan gwbl o fewn llain barcio cerbyd trydan	ddydd Llun i ddydd Sul  yn cynnwys gwyliau banc 8:00 – 22:00  Dim	Bob dydd Bob awr  Bob dydd Bob awr	Trwy'r dydd  3 awr dim dychwelyd o fewn 3 awr o ddydd Llun i ddydd Sul 08:00 i 17:00 17.00 tan 08.00 dim terfyn	Trwydded E - £48 y flwyddyn, Trwydded F – trwydded barcio consesiynol  Parcio am ddim	Trwydded Barcio Ddilys

<p>Maes Parcio Theatr Clwyd, fel y dangosir gydag ymyl goch ar Gynllun 13 sydd ynghlwm wrth y Gorchymyn hwn</p>	<p>Deiliaid trwydded yn unig</p> <p>Cerbydau trydan Llain barcio ailwefru</p>	<p>Pob Cerbyd (heb drelar wedi'i gysylltu) heb fod yn fwy na 3.5 tonnell pwysau gros uchafswm.</p> <p>Cerbydau trydan Beiciau modur trydan</p>	<p>Yn gyfan gwbl o fewn llain barcio.</p> <p>Yn gyfan gwbl o fewn llain barcio cerbyd trydan</p>	<p>ddydd Llun i ddydd Sul</p> <p>yn cynnwys gwyliau banc 8:00 – 22:00</p> <p>Dim</p>	<p>Bob dydd Bob awr</p> <p>Bob dydd Bob awr</p>	<p>Trwy'r dydd</p> <p>3 awr dim dychwelyd o fewn 3 awr o ddydd Llun i ddydd Sul 08:00 i 17:00 17.00 tan 08.00 dim terfyn</p>	<p>Trwydded E - £48 y flwyddyn Trwydded F – trwydded barcio consesiynol</p> <p>Parcio am ddim</p>	<p>Trwydded Barcio Ddilys</p>
---	---	--	--	--	---	--	---	-------------------------------



**CYNGOR SIR Y FFLINT**  
**GORCHYMYN**  
**(LLEOEDD PARCIO ODDI AR Y STRYD – YR WYDDGRUG)**  
**(DIWYGIAD RHIF 3) GORCHYMYN 202X**

**DATGANIAD O'R RHESYMAU DROS GYNNIG GWNEUD Y GORCHYMYN**

Mae Cyngor Sir Y Fflint, yn unol â darpariaethau Deddf Rheoleiddio Traffig Ffyrdd 1984, a deddfiadau galluogi eraill, yn gwneud darpariaeth ar gyfer llefydd parcio oddi ar y stryd.

Gorchymyn Cyngor Sir y Fflint (Mannau Parcio Oddi ar y Stryd - Yr Wyddgrug) (Gorfodaeth Sifil) 2018, Gorchymyn Cyngor Sir y Fflint (Lleoedd Parcio Oddi ar y Stryd - Yr Wyddgrug) (Diwygiad Rhif 1) 2022 a Gorchymyn Cyngor Sir y Fflint (Lleoedd Parcio Oddi ar y Stryd - Yr Wyddgrug) (Diwygiad Rhif 2) 2025, caiff ei ddiwygio yn cael ei diwygio i ychwanegu cyfnod codi tâl ychwanegol a diwygio'r ffoedd cysylltiedig eraill o fewn y Maes Parcio Aml Lawr, Neuadd y Sir, Yr Wyddgrug.

Cydnabuwyd nad oedd y Tariff Trwy'r Dydd (14 Awr) yn unol â Meysydd Parcio tebyg eraill a bod gofyn ei gynyddu. Gyda'r newid arfaethedig hwn, cydnabuwyd hefyd bod angen Tariff parcio 4 awr newydd yn y Maes Parcio Aml-lawr er mwyn cynnig Tariff mwy addas i gefnogi defnyddwyr y Theatr na fyddent yn parcio ar y safle trwy'r dydd.

Ceir manylion y cynigion yn yr Hysbysiad Cyhoeddus ac maent wedi'u cynnwys yn y Gorchymyn drafft arfaethedig.

Dyddiad: Dydd Gwener 24 Ebrill 2026

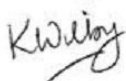

Katie Wilby,  
Prif Swyddog (Gwasanaethau Stryd a Thrafnidiaeth),  
Depo Alltami, Ffordd yr Wyddgrug, Alltami, yr Wyddgrug. CH7 6LG

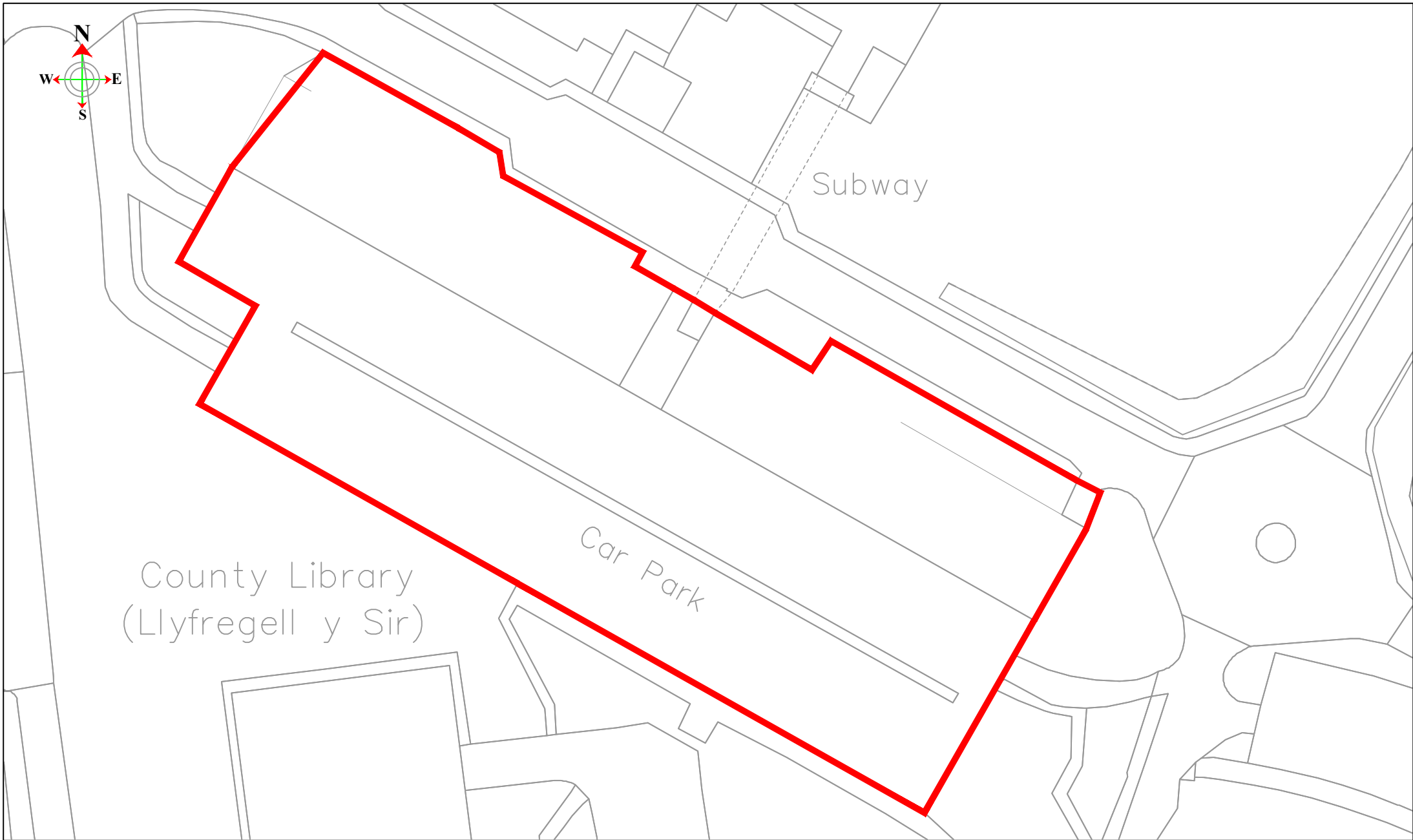
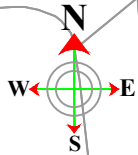

Steve Jones

Chief Officer (Streetscene and Transportation), County Hall, Mold, CH7 6NF  
Prif Swyddog (Gwasanaethau Stryda Thafnidiaeth), Neuadd y Sir, Yr Wlyddgrug, CH7 6NF

**STREETSCENE**

BASED UPON VARIOUS ORDNANCE SURVEY MAPS WITH THE PERMISSION OF THE CONTROLLER OF HM STATIONARY OFFICE. CROWN COPYRIGHT RESERVED LICENSE NUMBER LA 100023386L FLINTSHIRE COUNTY COUNCIL, COUNTY HALL, MOLD.

DRAWN BY:  
NH

CHECKED BY:  
CT

SCALE:  
1: 500 @ A4

NAT. GRID REF:  
SJ2465

PRELIMINARY  APPROVAL  CONSTRUCTION

AMENDMENTS:

DATE

Multi Storey Car Park,  
County Hall, Mold  
Car Park Plan 10

DRAWING NUMBER

ST/PS/0001 | 109 | P1